

社会保険

ひょうご

2025

7.8

発行／一般財団法人兵庫県社会保険協会

〒650-0012 神戸市中央区北長狭通4丁目9-26 TEL (078) 393-0211

*当協会は、会費で運営されています。国等からの補助金等は一切受けておりません。

特集

- 「ねんきんネット」はスマートフォン等からご自身の年金情報を手軽に確認できるサービスです
- 「わたしと年金」エッセイ募集中
- 外国籍の従業員の国民年金加入期間に係る手続き
- 医療機関等の受診はマイナ保険証をご利用ください
- マイナ保険証をお持ちでない方へ資格確認書をお送りします
- 令和7年度メンタルヘルスセミナー開催のご案内
- 自動音声案内番号が変更となりました
- 「事務講習会」のご案内
- 社会保険ポウリング大会参加者募集中!
- 社会保険実務図書のご案内
- 令和7年度社会保険協会費納入の御礼とお願い
- 「会員専用ページ」のIDとパスワードを8月1日より変更します
- 新歌舞伎座特別幹旋のご案内
- なんばグランド花月指定席予約引換券幹旋のご案内



「兵庫県マスコット
はばタン」

HYOGO! ナビ vol.25



(西脇市：日本へそ公園)〈フォトライブラリーより〉

協会とあなたを結ぶ「社会保険ひょうご」をみなさんに回覧しましょう

(一財)兵庫県社会保険協会
のホームページ

➔ <https://www.hyougo-shahokyo.or.jp/>



モバイル版はこちら

日本年金機構

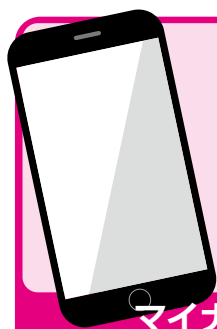

「ねんきんネット」は、スマートフォン等からご自身の年金情報を手軽に確認できるサービスです

利用者数
1,300万人
突破!

マイナポータルとの連携で「ねんきんネット」はもっと便利に!
マイナポータルはこちらから (<https://myna.go.jp>) →



「ねんきんネット」を使って以下のことができます

- ・ご自身の年金記録の確認
- ・将来の年金見込額の試算
- ・「ねんきん定期便」や各種通知書の確認
- ・納付書によらない納付
- ・持ち主不明の年金記録の検索 など

ペーパーレスで
エコ!!



さらに!!

マイナポータルとの連携で以下の機能が利用できます

- ・国民年金保険料口座振替の申出
- ・扶養親族等申告書の電子申請
- ・確定申告・年末調整に必要な書類の電子送付 など

詳しくは日本年金機構ウェブサイトへ

ねんきんネット 検索
https://www.nenkin.go.jp/n_net/



「わたしと年金」エッセイ募集中

世代を超える。
今だからこそ、伝えたい。

応募締切 令和7年9月8日(月) 消印有効

応募要項

- ・公的年金の大切さ、応募者ご自身やご家族との公的年金制度のかかわり、公的年金についてのあなたの考えなど、公的年金制度をテーマにしたエッセイ。
- ・日本語で1,000～2,000文字程度。
- ・作品用紙の裏に、氏名、ふりがな、年齢、住所、電話番号、職業または所属(会社名、学校名等)を明記してください。
- ・内容は応募者本人が創作したもので、未発表のものに限ります。(応募作品は返却しません。)

発表

受賞作品は日本年金機構ホームページに全文を掲載する(11月下旬予定)他、日本年金機構が発行する刊行物への掲載等を行います。
受賞作品の著作権は日本年金機構に帰属します。
受賞者の氏名、年代、住所地の都道府県を公表します。



詳細は、左記の二次元コードを読み取り、日本年金機構ホームページの「わたしと年金」エッセイについてご覧ください。

賞

厚生労働大臣賞、日本年金機構理事長賞、優秀賞、入選
賞状の授与並びに記念品を贈呈します。

応募資格 中学生以上の方

提出先

日本年金機構 事業推進統括部
管理・市区町村調整グループ
わたしと年金 担当
〒168-8505 東京都杉並区高井戸西3-5-24

お問い合わせ先

日本年金機構 事業推進統括部
管理・市区町村調整グループ
わたしと年金 担当
(電話番号)03-5344-1100(代表)

主催



後援

厚生労働省
文部科学省
全国高等学校長協会
全国都道府県教育委員会連合会

詳しくは管轄の年金事務所

ご案内

外国籍の従業員のみなさまへ周知をお願いいたします 外国籍の従業員の国民年金加入期間に係る手続き

外国籍の方が日本に入国し社会保険（厚生年金保険等）に加入する場合、「入国から社会保険加入までの期間」や、「離職により社会保険の資格を喪失した後の期間」は、法律によって国民年金の加入者となり、保険料を納付する義務があります。

※社会保障協定等により、日本の年金制度における被保険者とならない方を除きます。

保険料を未納のままにすると、障害年金の給付や在留資格（特定技能）の変更・更新申請、永住許可申請の審査に影響が出る場合がありますので、速やかに保険料納付や免除申請等の手続きを行う必要があることをご案内ください。

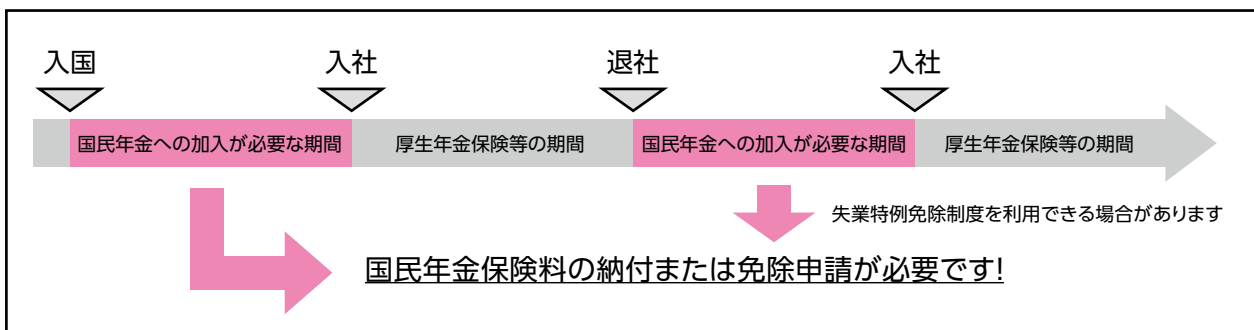

入国の初年度など、日本国内で前年所得がない場合は、申請を行うことにより全額免除が認められます。

また、離職して厚生年金保険等の資格を喪失した場合は、失業特例免除制度により、免除が認められる場合があります。失業特例免除制度を申請する際は、失業した事実が確認できる証明書類の写し（雇用保険受給資格者証や雇用保険受給資格通知、雇用保険被保険者離職票、雇用保険被保険者資格喪失確認通知書等）を添付する必要があります。

なお、国民年金保険料の免除申請は、紙による申請のほか、電子申請も可能です。

電子申請に必要なもの

- ①スマートフォン
スマートフォンにマイナポータルアプリをインストールしてください。

<https://myna.go.jp>
- ②マイナンバーカード

- ③数字4桁のパスワード
(例)

1	2	3	4
---	---	---	---

マイナンバーカード受取時に設定したパスワード

国民年金保険料の納付や免除制度及び電子申請についての詳細は、下記に記載のホームページをご確認ください。

(制度に関する詳細)

日本年金機構

<https://www.nenkin.go.jp/>

(電子申請の詳細)

日本年金機構 電子申請

<https://www.nenkin.go.jp/denshibenri/index.html>

までお問い合わせください。

医療機関等の受診はマイナ保険証をご利用ください

マイナ保険証で受診すると、過去に処方されたお薬や健診結果をふまえた、よりよい医療を受けることができます!



◀ 詳細はこちら

マイナ保険証をお持ちでない方へ

資格確認書をお送りします

令和7年12月2日より、従来の健康保険証(水色)は使用することができなくなります。マイナ保険証をお持ちの方は、医療機関等で提示のうえ受診していただけますが、マイナ保険証をお持ちでない方は、受診する際に**資格確認書が必要**です。



(実物は黄色となります)

資格確認書とは

マイナ保険証をお持ちでない場合(※)に、医療機関等へ資格確認書を提示することで、これまでどおり保険診療を受けることができます。

- (※)・マイナンバーカードを持っていない、もしくは協会けんぽにマイナンバーを提出していない
- ・マイナンバーカードを持っているが、健康保険証の利用登録を行っていない
- ・マイナンバーカード(電子証明書)の有効期限が切れている

対象者

従来の健康保険証(水色)をお持ちの方(令和6年11月29日までに加入された方)であって、令和7年4月30日時点においてマイナ保険証をお持ちでない加入者様

送付時期

令和7年9月(予定)

送付先

被保険者様のご住所へ送付します。(被扶養者様分も含む)

(事業所様へのお願い)

- 送付対象者を事前にお知らせするため、事業所様には送付予定対象者一覧表を送付します。(対象者がいない事業所には送付されません)
- 送付予定対象者一覧表の送付は、令和7年7月から令和7年8月を予定しております。
- 資格確認書が被保険者様のご住所へ届かなかつた場合は、事業所様に改めて送付しますので、被保険者様にお渡しください。

お問い合わせ先

協会けんぽマイナンバー専用ダイヤル 0570-015-369(ナビダイヤル)

メンタルヘルスセミナー開催について

メンタルヘルスセミナーを兵庫県社会保険協会と共催で実施いたします。

詳細につきましては、同封のチラシをご確認ください。

<自動音声案内番号が変更となりました>

令和7年6月より、協会けんぽ兵庫支部の代表電話番号(078-252-8701)にお電話いただいた際に流れる自動音声案内番号が変更となりました。

詳細はこちら▶



協会だより 「事務講習会」のご案内

■新任担当者様におすすめです。

9月の事務講習会は老齢年金、障害年金、遺族年金等の年金給付全般となっています。下記の要領で実施いたしますので、ぜひご参加ください。

- 参加費 無料
- 応募締切 8月7日(木) 必着
※締切日前に定員を超えた場合は、当協会ホームページに掲載します。下記スケジュールに記載の定員数は2人掛時の人数です。定員数を超えた場合は一部の席が3人掛となります。
- 募集方法 受講希望の方は、締め切り日までに申込書(コピー可)に必要な事項をご記入いただき、(一財)兵庫県社会保険協会へFAXでお申し込みください。
応募締切後に「参加証」を送付しますので、必ず返信先のFAX番号をご記入ください。
郵送でお申し込みの場合は、申込書と110円切手を貼った返信用封筒(返送先をご記入いただいたもの)を同封してください。
【会費納入がない事業所の参加については一名につき3,000円(実費程度)の参加費が必要となります。】
【受講申込時に協会費の納入を希望され納入された場合、参加費は不要です。】
(お問い合わせ先)：(一財)兵庫県社会保険協会 講習会係 電話 078-393-0211

***協会会員番号とは？**

- ・広報誌「社会保険ひょうご」の宛名シールに記載されている番号です。
- ・協会費の「払込取扱票」・「口座振替のお知らせ」に記載されている番号です。
- ・施設利用会員証に記載されている番号です。

事務講習会スケジュール

会場番号	会場・住所・TEL	定員	開催日	開催時間	講師	内容
1	明石市立市民会館 第1・第2会議室 明石市中崎1丁目3-1 ☎078-912-1234	50名	令和7年 9月3日(水)	13:30~16:30 (受付は15分前から)	社会保険労務士 中部 剛 先生	厚生年金保険・国民年金の給付関係全般の基礎
2	姫路市市民会館 中ホール 姫路市総社本町112番地 ☎079-284-2800	100名	令和7年 9月5日(金)	13:30~16:30 (受付は15分前から)	社会保険労務士 福田 太郎 先生	
3	兵庫県中央労働センター 大ホール 神戸市中央区下山手通6丁目3-28 ☎078-341-2271	140名	令和7年 9月9日(火)	13:30~16:30 (受付は15分前から)	社会保険労務士 柳崎 宏 先生	
4	加古川市市民会館 大会議室 加古川市加古川町北在家2000番地 ☎079-424-5381	54名	令和7年 9月10日(水)	13:30~16:30 (受付は15分前から)	社会保険労務士 橋詰 さと子 先生	
5	豊岡市市民会館 講座室 豊岡市立野町20-34 ☎0796-23-0255	42名	令和7年 9月12日(金)	13:30~16:30 (受付は15分前から)	社会保険労務士 宇谷 清 先生	
6	西宮市市民会館 中会議室 401 西宮市六温寺町10-11 ☎0798-33-3111	60名	令和7年 9月26日(金)	13:30~16:30 (受付は15分前から)	社会保険労務士 村上 恒生 先生	

※専用駐車場(無料駐車場)を完備していない会場、駐車台数に制限がある会場等がありますのでご来場の際には、公共交通機関を利用していただきますようお願いいたします。

申込先 〒650-0012 神戸市中央区北長狭通 4-9-26 FAX 078-393-0411
一般財団法人兵庫県社会保険協会 講習会係

講習会参加申込書

参加者氏名 (ふりがな)	①	②	参加証送付先のFAX番号
			連絡先電話番号
事業所名			*協会会員番号
所在地			令和7年度協会費納入年月日
参加会場 希望会場番号に○印	1・2・3・4・5・6		年 月 日
			テキスト 要・不要

※上記情報は、申込・受付・発送事務以外には使用いたしません。

テキストは「令和7年度版 社会保険の事務手続[総合版]A4判 136頁」(5月と7月の講習会で配付したもの)を使用しますので、お持ちの方はテキスト不要に○をし、当日テキストを持参してください。

協会だより

社会保険ボウリング大会 参加者募集中!

社会保険ボウリング大会開催について

今回の募集は4地区で、被保険者の皆様の体育活動を奨励し、健康の保持増進を目的として、恒例のボウリング大会を下記のとおり開催いたします。

なお、ボウリング大会の参加資格については**年金事務所管轄に関係なく、兵庫県内の加入事業所様であればどの地区へも参加**することができます。**(ただし、同じ方(従業員様)が複数の地区への参加はできません。)**

各地区ボウリング大会開催予定(参考)

- 11月 … 姫路 / 豊岡
- 1月 … 西宮・尼崎
- 2月 … 東灘・三宮



【お知らせ】ボウリング大会開催方法の変更について

これまで各支部単位で開催していましたが「社会保険ボウリング大会」は昨今の参加者数減少により、昨年度から一部を支部合同大会として開催することとなりました。合同大会となる支部は次のとおりです。①西宮・尼崎②東灘・三宮③兵庫・須磨④加古川・明石(姫路支部、豊岡支部は単独開催)

加古川・明石

- 加古川・明石支部合同ボウリング大会(加古川支部主管) 定員…15チーム(45名)
- ◇日時 令和7年10月17日(金) 集合 午後6時30分 開始 午後7時00分
- ◇場所 ニッケパークボウル【加古川市加古川町寺家町】 電話 079-427-8900
- ◇参加費 1チーム2,400円(2ゲーム)

兵庫・須磨

- 兵庫・須磨支部合同ボウリング大会(兵庫支部主管) 定員…30チーム(90名)
- ◇日時 令和7年10月30日(木) 集合 午後6時00分 開始 午後6時30分
- ◇場所 フェニックスボウル長田店【神戸市長田区菅原通】 電話 078-511-5678
- ◇参加費 1チーム3,300円(2ゲーム)

●競技方法

- ①1チーム3名で編成し、1人2ゲームの投球を行いトータルスコアの合計点で団体戦の順位を決定する。また、この時に個人戦の得点も兼ねる。
- ②ハンデは、女子1ゲームにつき20点とする。
- ③大会当日3名そろわなかったチームは、個人戦のみの参加とする。

●表彰【参加チーム数・参加人数により変更することがあります】

- ①団体の部 優勝、準優勝、第3位、BB賞
- ②個人の部 優勝、準優勝、第3位、飛び賞、BB賞
- ③参加者全員に参加賞

●留意事項

- ①申し込みは、右記の様式(拡大コピー可)で**令和7年8月21日(木)までに**
〒650-0012 神戸市中央区北長狭通4-9-26
(一財)兵庫県社会保険協会 事業係 宛
にFAXしてください。〈FAX〉078-393-0411
なお、**参加費(ゲーム代相当)については、後日納付書を送付しますので、到着後すみやかに納付をお願いします。**
- ②受付は原則先着順とし、定員になり次第締め切らせていただきます。
- ③直前で参加を取り消された場合は、参加費をお返しできない場合がございます。
- ④貸し靴代は自己負担をお願いします。

社会保険ボウリング大会申込書

チーム	(ふりがな) 被保険者氏名	被保険者 資格取得 年月日	性別	備考
A	-----	S・H・R .	男女	
	-----	S・H・R .	男女	
	-----	S・H・R .	男女	
B	-----	S・H・R .	男女	
	-----	S・H・R .	男女	
	-----	S・H・R .	男女	
C	-----	S・H・R .	男女	
	-----	S・H・R .	男女	
	-----	S・H・R .	男女	

参加地区に○をつけてください。 (加古川・明石支部)
上記のとおり申し込みます。 (兵庫・須磨支部)
令和 年 月 日
令和7年度協会費
納入年月日 年 月 日
事業所所在地 〒 - -
事業所名称 _____
申込責任者氏名 _____
電話番号 _____

★原則、上記申込書記載順の投球順となります。

社会保険実務図書のご案内

令和7年度版

社会保険のてびき



◆健康保険・厚生年金保険を中心に社会保険のしくみと給付を詳しく、わかりやすく解説した入門書です。国民健康保険・後期高齢者医療制度・介護保険・労働保険の概説など日常業務に必要なさまざまな事項を網羅。

A5判 552頁/定価 2,750円(税込)

●特別割引価格 **2,475円(税込)**

令和7年度版

令和7年以降に対応が必要な22のポイント

労働・社会保険法令の改正対応リスト



◆令和7年以降に改正が予定されている労働法令及び労働保険・社会保険関係法令について、会社として対応が必要となる事項を中心に、改正のポイント、実務上の留意点などを横断的にリスト化して、簡潔にわかりやすく整理しました。

A4判 24頁/定価550円(税込)

●特別割引価格 **495円(税込)**

令和7年度版

育児休業マニュアルシート



◆改正育児・介護休業法や改正雇用保険法などによって令和7年4月以降に施行される育児休業および給付に関する改正事項・求められる対応、必要な届出書類、手続などを含めてコンパクトに掲載しています。

A4判 観音折り8頁/定価 495円(税込)

●特別割引価格 **445円(税込)**

令和7年度版

介護休業・介護保険マニュアルシート



◆改正育児・介護休業法によって令和7年4月から、会社（事業主）は、40歳に到達する従業員が介護に直面する前の早い段階で、介護休業や介護保険制度など、介護と仕事の両立支援制度に関する制度等の理解と関心を深めるため、わかりやすく整理しました。

A4判 観音折り8頁/定価 495円(税込)

●特別割引価格 **445円(税込)**

令和7年4月版

産休/育児・介護休業Q&A



◆令和7年4月以降に実施される新たな育児・介護休業法（育児休業、介護休業等育児又は家族介護を行う労働者の福祉に関する法律）の内容を、Q&A形式で、必要な届出書類を含めてわかりやすく解説しています。

A4判 180頁/定価 2,420円(税込)

●特別割引価格 **2,178円(税込)**

●送料 550円(税込) ご注文内容により定形外郵便で送付することがあります。

※必要事項をご記入のうえ、9月30日までに

兵庫県社会保険協会までファックスにてお申し込みください。

FAX 078-393-0411

※図書に請求書を同封して送付いたしますので、代金のお支払いは振込みでお願いいたします。

※9月30日を過ぎての申込は定価販売となりますのでご注意ください。

申込書 <コピー可>

申込日	令和7年 月 日	協会費納入年月日	令和7年 月 日
事業所名称		ご担当者	
事業所所在地	〒 -	申込部数	社会保険のてびき 部
			労働・社会保険法令の改正対応リスト 部
			育児休業マニュアルシート 部
			介護休業・介護保険マニュアルシート 部
電話番号	-		産休/育児・介護休業Q&A 部

※この申込書にご記入いただきました個人情報は本事業の運営およびそれに関するご連絡・ご案内以外には使用いたしません。

協会受付No. _____

令和7年度 社会保険協会費納入の御礼とお願い

令和7年度の社会保険協会費につきましては納入のご協力を賜り、厚く御礼申し上げます。

納入が未だの事業所様におかれましては4月初旬に送付しました「払込取扱票」により、**7月末までに納入**いただきますようお願い申し上げます。「払込取扱票」が見当たらない場合は当協会（電話078-393-0211）までご連絡ください。

次年度（令和8年度）以降の「口座振替」をご希望される場合は、所定の「口座振替依頼書」を当協会あてにご提出願います。 *「口座振替」には手数料等は一切掛かりません。キャッシュレス化に是非ご活用願います。

「口座振替依頼書」がお手元がない場合は当協会までご連絡ください。（令和8年度開始分の最終受付は12月末日です。）

当協会の各種事業は会員事業所様からの会費を唯一の財源として運営しています。引続き当協会事業にご賛同を賜りますようお願い申し上げます。

本年度の事業内容は4月初旬に送付しましたパンフレット **2025年度版「協会のごあんない」** に掲載しています。また、協会ホームページでは最新の各種事業をご案内していますので、是非ご活用願います。

協会ホームページ「**会員専用ページ**」の
ID・パスワードは**毎年8月1日に更新**します。

新たなID・パスワードを本誌にチラシとして
同封しましたので、ご参照願います。



新歌舞伎座 特別幹旋のご案内

会員事業所に勤務されている被保険者の方とそのご家族に新歌舞伎座特別幹旋を行います

石井ふく子 白寿記念公演 「かたき同志」

作：橋田壽賀子×演出：石井ふく子の
ゴールデンコンビによる傑作
芝居、「かたき同志」が
藤山直美と高島礼子の
競演で甦る！

キャスト 藤山直美
熊谷真実・金子 昇
木戸邑弥・込山榛香
高島礼子



料金 1階席
昼の部（通常 13,000円）⇒ **11,000円**
夜の部（通常 13,000円）⇒ **10,000円**
2階席
昼の部（通常 7,000円）⇒ **6,000円**
夜の部（通常 7,000円）⇒ **5,500円**

日程
2025年
8月30日(土)～9月21日(日)

坂本冬美特別公演

第一部 弁天お春騒動記
作：齋藤雅文
演出：宮田慶子
第二部 坂本冬美Premium Stage2025
～綺羅星たちのうた～
構成・演出 さくらなな

出演 坂本冬美、一路真輝、
夢咲ねね、竹内将人、
佐戸井けん太、相島一之、
中村梅雀 ほか



料金 1階席
昼の部（通常 13,500円）⇒ **11,500円**
夜の部（通常 13,500円）⇒ **10,500円**
2階席
昼の部（通常 7,500円）⇒ **6,500円**
夜の部（通常 7,500円）⇒ **6,000円**

日程
2025年
10月10日(金)～10月31日(金)

▲▲▲ お申し込み方法等、詳しくは当協会ホームページでご確認ください。▲▲▲

なんばグランド花月 指定席予約引換券 幹旋のご案内



©YOSHIMOTO KOGYO



※写真はイメージです。

漫才やコント、落語、新喜劇をお好きな日時、時間にご家族様でお楽しみ頂けます！ぜひ劇場で思いっきり笑って、記憶に残る思い出作りを！

なんばグランド花月 通常 5,000円 ⇒ **3,700円**

【利用方法】

- ※詳細は予約引換券お渡し時にお伝えいたします
- ※申込み切日～約10日後に協会より予約引換券を郵送いたします
- ※**指定席予約引換券の有効期限は令和8年1月31日までになります**
- ※特別興行期間（GW・夏休み・お盆）、貸切公演ではご利用頂けません

▲▲▲ お申し込み方法等、詳しくは当協会ホームページでご確認ください。▲▲▲

メンタルヘルスセミナー開催について

メンタルヘルスセミナーを全国健康保険協会兵庫支部と共催で実施いたします。詳細につきましては、同封のチラシをご確認ください。