社会保険 ひょうご

2023 9 September

発行／一般財団法人兵庫県社会保険協会　〒650-0012 神戸市中央区北長狭通4丁目9-26　TEL(078)393-0211
＊当協会は、会費で運営されています。国等からの補助金等は一切受けておりません。

特　集

●まだ健康診断を受けていない従業員の方に、ぜひご案内ください！
●令和５年度被扶養者資格再確認のご協力のお願い
●～改めて振り返る～１年前の育児休業中の保険料免除要件の見直しに関するお知らせ
●協会費納入時の「口座振替」への移行について
●新規契約施設のお知らせ「ルポの森 」・「大平庵」・「ダイワロイネットホテルズグループ」
●社会保険ダイアリーのご案内
●「事務講習会」のご案内
●「社会保険ボウリング大会」参加者募集中！
●新歌舞伎座 特別斡旋のご案内

「兵庫県マスコット はばタン」

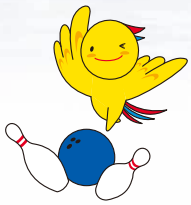

（姫路市：灘のけんか祭り）〈フォトライブラリーより〉

協会とあなたを結ぶ「社会保険ひょうご」をみなさんに回覧しましょう

（一財）兵庫県社会保険協会のホームページ ➡ https://www.hyougo-shahokyo.or.jp/

モバイル版はこちら

全国健康保険協会兵庫支部

協会けんぽ

まだ健康診断を受けていない従業員の方に、ぜひご案内ください!

令和5年度から協会けんぽの健康診断自己負担額が下がりました。これを機にぜひ協会けんぽの健康診断を受けましょう。

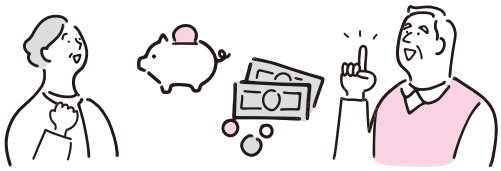

令和5年度より被保険者(ご本人)の健康診断負担額が減額(補助額が増額)しています!!※

※検査内容によって補助額が異なります。

令和4年度まで		令和5年度から
自己負担額最高7,169円 (補助額の最高11,696円)	約2,000円DOWN! →	自己負担額最高 5,282円 (補助額の最高13,583円)

生活習慣病予防健診の詳細はこちら ⬇

協会けんぽでは、従業員の健康増進と健康管理意識を高めていただくため、年度内(令和5年4月1日～令和6年3月31日)1回に限り、加入者の皆様の健診費用の補助を行っています。ぜひ、この機会に協会けんぽの健診をご利用いただき、病気の早期発見・早期治療・生活習慣改善にお役立てください。

被保険者(ご本人)対象	生活習慣病予防健診

対象者	**協会けんぽに加入の35歳～74歳**の被保険者(ご本人)
予約から受診まで	①対象の健診機関へ**直接**予約する。 ②保険証等を持参し健診を受ける。

生活習慣病予防健診の対象機関はこちら ⬇

生活習慣病予防健診はこのようなご要望にお応えします!

定期健診に使いたい!

- 生活習慣病予防健診は労働安全衛生法に基づく定期健康診断の項目をすべて含んでいます。

がんについても検査したい!

- 5種類のがん検診(胃・大腸・肺・乳・子宮頸がん)が同時に受診できます。

※乳・子宮頸がんは年齢要件があります。

従業員の管理をしたい!

- 情報提供用サービスを利用いただくと最新の対象者の把握やエクセルでの管理などが簡単にできます。

※情報提供サービスの利用は申し込み、登録が必要です。

さらに! 従業員の方が健康で長く働けるように、将来への投資として･･･

健康サポート(特定保健指導)が**セット**になっています!※1※2

※1 特定保健指導に該当した方に実施します。(健診後、ご案内を送ります。)

※2 一部の健診機関では**健診当日に実施**しています。

お問い合わせ先 全国健康保険協会兵庫支部／保健グループ　直通電話(078)252-8705

事業主・加入者のみなさまへ

令和5年度 被扶養者資格再確認のご協力のお願い

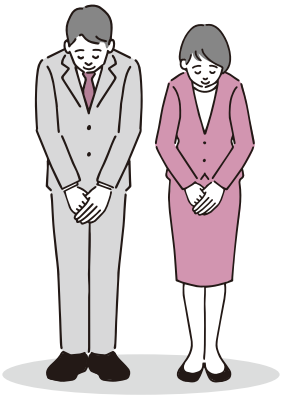

協会けんぽでは、保険給付の適正化を目的に、健康保険法施行規則第50条に基づき、健康保険の被扶養者となっている方が、現在もその状況にあるかを確認させていただくため、毎年度、被扶養者資格の再確認を実施しております。

令和5年度は以下の予定で実施いたしますので、被扶養者資格をご確認いただき、同封の返信用封筒にてご提出いただきますようお願いいたします。

被扶養者資格の再確認は、被扶養者の方の現況確認だけではなく、加入者みなさまの保険料負担の軽減につながる大切な確認となりますので、ご理解とご協力をお願いいたします。

令和５年度の予定

≪確認の対象となる方≫

令和５年４月１日において 18 歳以上の被扶養者（協会管掌健康保険）

※該当者がいる事業所のみお送りしています。

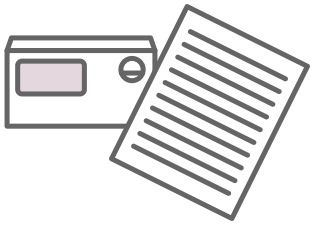

≪送付時期≫

令和５年 10 月下旬から 11 月上旬にかけて順次送付いたします。

≪提出期限≫

令和５年 12 月８日（金）

≪添付書類について≫

以下に該当する場合は添付書類が必要です。

パターン		必要書類
1	被保険者と別居している被扶養者	仕送りの事実と仕送り額が確認できる書類
2	海外に在住している被扶養者	海外特例要件に該当していることが確認できる書類

※客観的に仕送り額が確認できる書類が必要です。
※確認が取れない場合、被扶養者資格の喪失処理を実施することがあります。

扶養事実を記載した申立書のみでは確認書類として認められません。恐れ入りますが、事実を確認できる書類をご提出ください。

≪扶養から外れる被扶養者の方がいる場合≫

再確認の結果、被扶養者から外れる場合は、被扶養者状況リストに同封の被扶養者調書兼異動届と、該当する方の被保険者証を添えて、協会けんぽへご提出をお願いいたします。ご提出された後、日本年金機構から決定通知書が事業主様へ返送されるまでに1か月程度お時間をいただきますので、お急ぎの場合は、通常の被扶養者異動届を日本年金機構事務センターへ直接ご提出ください。

≪令和４年度の実績≫

○ 扶養解除者数　約 7.8 万人
○ 高齢者医療制度への負担軽減額（効果額）　約９億円

お問い合わせ先　全国健康保険協会兵庫支部／業務グループ　代表電話（078）252-8701（音声案内1番）

日本年金機構

～改めて振り返る～
1年前の育児休業中の保険料免除要件の見直しに関するお知らせ

昨年、令和4年10月1日に行われた育児休業中の保険料免除要件の見直しに関するお問い合わせが多数寄せられており、そのポイントを改めて振り返りいたします。

改正の概要等

○同月内の短期間に育児休業等を取得している場合

育児休業等を開始した日の属する月については、その月の末日が育児休業期間中である場合に加えて、その月中に14日以上（休業期間中に就業予定日がある場合は、当該就業日を除く。）の育児休業等を取得した場合についても、当該月の保険料を免除する。

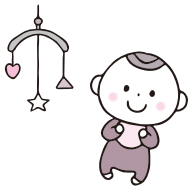

【令和4年10月1日以降のイメージ】

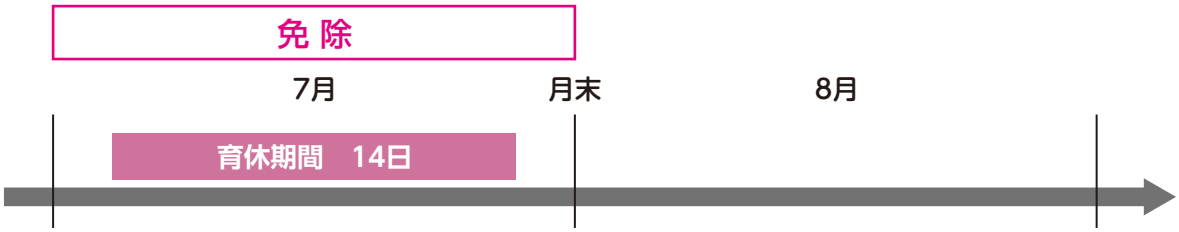

○賞与に係る保険料の取扱い

- 連続した1か月超の育児休業等取得者に限り、賞与保険料の免除対象とする。
- 賞与保険料免除の基準となる「1か月超」については、暦日によって判定する。
- 1か月超の育児休業等については、従来通り月末時点に育児休業等を取得しているかどうかで保険料免除を判断するため、育児休業等期間に月末が含まれる月に支給された賞与に係る保険料を免除することとなる。

※土日等の休日であっても期間の算定に含まれる。

開始年月日	終了年月日	賞与保険料の免除
1月31日 →	2月28日 →	免除されない
1月31日 →	3月 1日 →	免除される

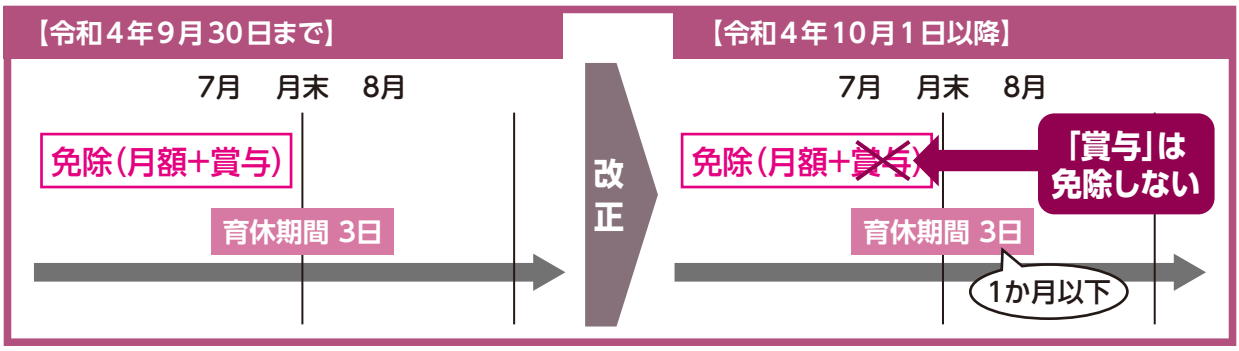

詳しくは管轄の年金事務所までお問い合わせください。

協会だより

協会費納入時の「口座振替」への移行について
社会保険ダイアリーのご案内

■協会費納入時の「口座振替」への移行について

協会費納入時の「口座振替」は令和元年度から開始し、既に多くの会員事業所様にご利用いただいております。

この度、更なるキャッシュレス化推進の取り組みとして、「口座振替」が未だの事業所様宛に令和６年度からの「口座振替」への移行のための勧奨を以下により行いますので、ご理解いただきますようお願いいたします。

【「口座振替」の勧奨時期】令和５年10月初旬に送付いたします。

【勧奨対象範囲】令和５年度協会費を口座振替以外で納入いただいた事業所様が対象です。

＊「口座振替」に掛かる手数料等のご負担は一切ありません。

＊令和６年度から口座振替を開始される場合のスケジュール等の詳細は10月の送付文書をご覧ください。

新規契約施設のお知らせ ・NEW・

以下の施設と契約しましたのでどうぞご利用ください。詳細は当協会ホームページでご確認ください。

ルポの森 ペット同伴部屋も完備！	大平庵 ～夕日の見える海鮮宿～	ダイワロイネットホテルズグループ
福井市市波町38-2 電話：0776-96-7071	坂井市三国町宿3-12-22 電話：0776-43-1977	（全国76施設）

社会保険ダイアリーのご案内

DIARY2024

A5判232頁（予定）・定価:990円（税込）
B5判160頁（予定）・定価:1,100円（税込）

◆予定表は見開きで、左頁は１週間のスケジュール欄を、右頁は横線入りの自由メモ欄を配置しています。巻頭には、月間予定表を収載しています。

◆巻末には社会保険制度（窓口も収載）・健康づくり・暮らしに役立つ便覧がついています。コンパクトなA5判に対し、B5判は書き込みやすい大判です。

カバー　アイボリー

●特別割引価格　A5判:891円（税込）／B5判:990円（税込）

●送料　いずれも550円（税込）

※必要事項をご記入のうえ、**11月30日（木）**までに
兵庫県社会保険協会までファックスにてお申し込みください。

FAX 078-393-0411

※11月30日を過ぎての申込は定価販売となりますのでご注意ください。

DIARY2024 申込書　<コピー可>

申込日	令和５年　月　日		協会費納入年月日	令和５年　月　日	
事業所名			ご担当者		
事業所所在地	〒　-				
電話番号	－　－		申込部数	（A5判）　部	（B5判）　部

※この申込書にご記入いただきました個人情報は本事業の運営およびそれに関するご連絡・ご案内以外には使用いたしません。

協会受付 No.

協会だより　「事務講習会」のご案内

■「事務講習会」にご参加を！ ※新任担当者様におすすめです。

11月の事務講習会は**労働保険全般**となっています。以下の要領で実施いたしますのでぜひご参加ください。

※事務講習会当日、「労働保険」のテキストを配付いたします。

事務講習会にご参加いただいた方には「健康づくりカレンダー（2024年版）」を贈呈いたします。

●参加費　無　料

●応募締切　10月10日（火）必着

●募集方法　受講希望の方は、締め切り日までに申込書（コピー可）に必要事項をご記入いただき、（一財）兵庫県社会保険協会へFAXでお申し込みください。
後日、「参加証」を送付しますので、必ず返信先のFAX番号をご記入ください。
FAX以外に従来どおり**郵送でお申し込みの場合は、返信用封筒に宛先ご記入の上、84円切手を貼って同封**してください。
【会費納入がない事業所の参加については一名につき 3,000 円（実費程度）の参加費が必要となります。】
【受講申込時に協会費の納入を希望され納入された場合、参加費は不要です。】
〈お問い合わせ先〉：（一財）兵庫県社会保険協会　講習会係　電話 078-393-0211

＊協会会員番号とは？

・広報誌「社会保険ひょうご」の宛名シールに記載されている番号です。
・協会費の「払込取扱票」・「口座振替のお知らせ」に記載されている番号です。
・施設利用会員証に記載されている番号です。

※締切日前でも定員を超えた場合は、募集を終わらせていただきます。参加できない場合や、中止する場合は、テキストを送付する等個別にご連絡させていただきます。

事務講習会スケジュール

会場番号	会場・住所・TEL	定員	開催日	開催時間	講師	内容
1	兵庫県中央労働センター　大ホール 神戸市中央区下山手通6丁目3-28 ☎078-341-2271	140名	令和5年 11月1日（水）	13:30～16:30 （受付は15分前から）	社会保険労務士 久保　洋子 先生	労働保険 全般の基礎
2	明石市立市民会館　第1・第2会議室 明石市中崎1丁目3-1 ☎078-912-1234	50名	令和5年 11月9日（木）	13:30～16:30 （受付は15分前から）	社会保険労務士 岸野　雄彦 先生	
3	豊岡市民会館　講座室 豊岡市立野町20-34 ☎0796-23-0255	42名	令和5年 11月20日（月）	13:30～16:30 （受付は15分前から）	社会保険労務士 小谷　知行 先生	
4	加古川市民会館　大会議室 加古川市加古川町北在家2000番地 ☎079-424-5381	54名	令和5年 11月21日（火）	13:30～16:30 （受付は15分前から）	社会保険労務士 福田 太一郎 先生	
5	姫路市市民会館　中ホール 姫路市総社本町112番地 ☎079-284-2800	100名	令和5年 11月28日（火）	13:30～16:30 （受付は15分前から）	社会保険労務士 青木　正光 先生	
6	尼崎商工会議所　601会議室 尼崎市昭和通3-96 ☎06-6411-2251	70名	令和5年 11月29日（水）	13:30～16:30 （受付は15分前から）	社会保険労務士 能登　将史 先生	

※専用駐車場（無料駐車場）を完備していない会場、駐車台数に制限がある会場等がありますのでご来場の際には、公共交通機関を利用していただきますようお願いいたします。

申込先	〒650-0012　神戸市中央区北長狭通 4-9-26 一般財団法人兵庫県社会保険協会　講習会係	FAX 078-393-0411

講習会参加申込書

（ふりがな） 参加者氏名	①	②	参加証送付先のFAX番号
事業所名			連絡先電話番号
所在地			＊協会会員番号
参加会場 希望会場番号に○印	1・2・3・4・5・6	カレンダー 要・不要	令和5年度協会費納入年月日 年　月　日

※上記情報は、申込・受付・発送事務以外には使用いたしません。

「健康づくりカレンダー（2024年版）」を会場にて当日配付します。
（壁掛け・1か月毎に1枚スタイル）

「社会保険ボウリング大会」参加者募集中!

社会保険ボウリング大会開催について

各地区ボウリング大会開催予定〈参考〉

1月 … 三宮 ／ 尼崎
2月 … 東灘
3月 … 兵庫

今回の募集は3地区で、被保険者の皆様の体育活動を奨励し、健康の保持増進を目的として、恒例のボウリング大会を以下のとおり開催いたします。

なお、ボウリング大会の参加資格については**年金事務所管轄に関係なく、兵庫県内の加入事業所様であればどの地区へも参加**することができます。（ただし、同じ方（従業員様）が複数の地区への参加はできません。参加者が異なれば複数地区のボウリング大会への参加は可能です。）

また、全ての支部大会が開催できた場合は、各支部ボウリング大会での成績を集計して、団体および個人戦（男子・女子）の1位～3位までを県大会として表彰しますのでふるってご参加ください。

姫路

兵庫県社会保険協会姫路支部主催　第34回社会保険ボウリング大会　定員…16チーム（48名）
◇日　時　令和5年11月10日（金）　集合 午後6時15分　開始 午後6時45分
◇場　所　ラウンドワン姫路飾磨店【姫路市飾磨区中島】　電話 079-243-1830
◇参加金　1チーム　4,140円（2ゲーム）

加古川

兵庫県社会保険協会加古川支部主催　第32回社会保険ボウリング大会　定員…10チーム（30名）
◇日　時　令和5年11月24日（金）　集合 午後6時00分　開始 午後6時30分
◇場　所　ニッケパークボウル【加古川市寺家町】　電話 079-427-8900
◇参加金　1チーム　2,700円（2ゲーム）

豊岡

兵庫県社会保険協会豊岡支部主催　第16回社会保険ボウリング大会　定員…12チーム（36名）
◇日　時　令和5年11月26日（日）　集合 午前10時15分　開始 午前10時45分
◇場　所　ジョイプラザ豊岡店【豊岡市加広町】　電話 0796-29-0102
◇参加金　1チーム　2,400円（2ゲーム）

●競技方法

①1チーム3名で編成し、1人2ゲームの投球を行いトータルスコアの合計点で団体戦の順位を決定する。また、この時に個人戦の得点も兼ねる。
②ハンデは、女子1ゲームにつき20点とする。
③大会当日3名そろわなかったチームは、個人戦のみの参加とする。

●表彰【参加チーム数・参加人数により変更することがあります】

①団体の部　優勝、準優勝、第３位、BB賞
②個人の部　優勝、準優勝、第３位、飛び賞、BB賞
③参加者全員に参加賞

●留意事項

①お申し込みは、右記の様式（拡大コピー可）で
令和5年10月5日（木）までに
〒650-0012　神戸市中央区北長狭通4-9-26
（一財）兵庫県社会保険協会 事業係　宛
にFAXしてください。〈FAX〉078-393-0411
なお、**参加金（ゲーム代相当）については、後日納付書を送付しますので、到着後すみやかに納付をお願いします。**
②受付は原則先着順とし、定員になり次第締め切らせていただきます。
③直前で参加を取り消された場合は、参加金をお返しできない場合がございます。
④貸し靴代は自己負担でお願いします。

第　回社会保険ボウリング大会申込書

チーム	（ふりがな）被保険者氏名	被保険者資格取得年月日	性別	備考
A		S・H・R　・　・	男・女	
		S・H・R　・　・	男・女	
		S・H・R　・　・	男・女	
B		S・H・R　・　・	男・女	
		S・H・R　・　・	男・女	
		S・H・R　・　・	男・女	
C		S・H・R　・　・	男・女	
		S・H・R　・　・	男・女	
		S・H・R　・　・	男・女	

参加地区に○をつけてください。〈　姫路・加古川・豊岡　〉
上記のとおり申し込みます。
令和　　年　　月　　日
令和5年度協会費納入年月日　　年　　月　　日
事業所所在地　〒　　－
事業所名　　㊞
申込責任者氏名
電話番号

★原則、上記申込書記載順の投球順となります。

新歌舞伎座　特別斡旋のご案内

会員事務所に勤務されている被保険者の方とそのご家族に新歌舞伎座特別斡旋を行います

11月 コンサート・短期公演 ※電話予約受付期間【10/6(金)～観劇日の前日迄】

レ・フレール ーキャトル座ー

日程　**11月10日(金)** 16時00分開演

料金：S席（1・2階）
（通常 5,500円）⇒**4,500円**

宇崎竜童デビュー50 周年 メモリアルコンサート

Thank you for the music ～ Our history again ～

日程　**11月11日(土)** 18時30分開演

料金：S席（1・2階）
（通常 7,000円）⇒**6,000円**

加藤登紀子 ほろ酔いコンサート2023 Vol.46

日程　**11月12日(日)** 16時00分開演

料金：全席指定（1～3 階席）
（通常 7,500円）⇒**6,500円**

振舞い酒をご用意しております

11月 梅沢富美男劇団 梅沢富美男 水森かおり 特別公演 ※電話予約受付期間【10/6(金)～観劇日の前日迄】

時代劇初挑戦の水森かおりを迎えて、人情芝居・歌謡ステージ・絢爛豪華な舞踊ショーの豪華三本立てでおくる珠玉のエンターテイメント !!

日　程　**11 月 17 日(金)～11 月 30 日(木)**

料　金

1階席　（通常 11,000 円）	2階席　（通常 6,000 円）
昼の部　⇒ **9,500円**	昼の部　⇒ **5,000円**
夜の部　⇒ **8,500円**	夜の部　⇒ **4,500円**

▲▲▲　お申込み方法等、詳しくは当協会ホームページでご確認ください　。▲▲▲

夢を、上乗せしよう。

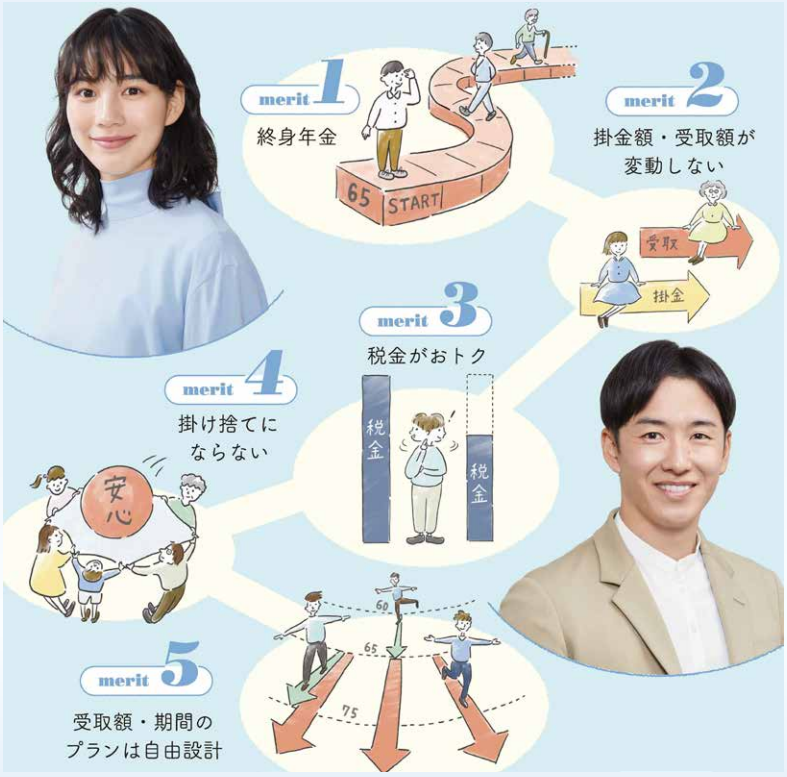

全国国民年金基金

ご加入、ご検討にあたってはホームページ・パンフレット等で詳細をご確認下さい。

６０歳以上６５歳未満の方や海外居住されている方で、国民年金に任意加入されている方も国民年金基金に加入できます。

※非居住者が支払った掛金は、所得控除対象外です。

資料請求・ご相談・お問い合わせはお気軽に今すぐこちらへ！

フリーダイヤル　ローゴ　ヨイクニ
0120-65-4192

※地域によっては携帯電話からはつながらない場合があります。

www.zenkoku-kikin.or.jp/

全国国民年金基金　検索